PERKESO

GARIS PANDUAN MAJIKAN

BAGI PELAKSANAAN PROGRAM UJIAN SARINGAN COVID-19 FASA PEMULIHAN

2021

PERTUBUHAN KESELAMATAN SOSIAL

1. PENDAHULUAN

1.1 Garis panduan ini disediakan sebagai panduan kepada majikan berkenaan pelaksanaan Program Ujian Saringan COVID-19 Fasa Pemulihan menggunakan kaedah RTK Antigen.

2. LATAR BELAKANG PROGRAM UJIAN SARINGAN COVID-19 DI BAWAH FASA PEMULIHAN

2.1 Program Ujian Saringan COVID-19 di bawah Fasa Pemulihan dilaksanakan sebagai usaha bagi memastikan penularan wabak COVID-19 dapat dikekang sewaktu sektor pekerjaan kembali beroperasi mengikut *Standard Operating Procedures* (SOP) yang telah ditetapkan oleh Majlis Keselamatan Negara (MKN).

2.2 Saringan yang dijalankan di bawah program ini diberikan kepada semua pekerja termasuk pekerja asing yang mencarum dengan PERKESO berdasarkan kriteria yang ditetapkan oleh PERKESO. Ujian saringan ini akan menggunakan kaedah *Rapid Test Kit* (RTK) Antigen. Kit ujian akan dibiayai oleh PERKESO dan dibekalkan kepada majikan. Majikan bertanggungjawab untuk menjalankan ujian saringan COVID-19 bersama klinik atau hospital yang dipilih oleh majikan. Kos perkhidmatan yang dikenakan oleh klinik atau hospital perlu ditanggung oleh majikan.

3. KRITERIA KELAYAKAN

3.1 Program ini terbuka kepada semua majikan yang aktif mencarum dengan PERKESO di mana semua pekerja termasuk pekerja asing adalah layak berdasarkan semakan caruman pekerja dalam Portal ASSIST PERKESO.

4. KAEDAH PELAKSANAAN

4.1 Majikan perlu **mendaftar** bagi program ini terlebih dahulu **sebelum permohonan kit ujian boleh dibuat**. Pendaftaran boleh dibuat di Portal PSP (https://psp.perkeso.gov.my). Majikan perlu menggunakan **alamat emel yang didaftarkan di Portal ASSIST PERKESO** bagi mempercepatkan proses pendaftaran.

4.2 Selepas **pendaftaran berjaya**, majikan boleh **membuat permohonan** di portal yang sama.

4.3 **Bekalan kit ujian yang layak dimohon** oleh majikan akan ditentukan **berdasarkan bilangan pekerja yang aktif mencarum** dengan PERKESO di bawah kod majikan masing-masing. Bilangan pekerja yang layak akan ditentukan **berdasarkan semakan caruman aktif pekerja dalam Portal ASSIST PERKESO**.

4.4 Majikan perlu **memastikan dan mengesahkan jumlah permohonan kit ujian yang dimohon adalah bertepatan dengan jumlah pekerja yang mencarum di bawah kod majikan masing-masing**. Sekiranya bilangan kit ujian yang ingin dimohon melebihi bilangan pekerja yang layak, majikan hendaklah mengemaskini jumlah pekerja dan caruman di Portal ASSIST. Majikan boleh merujuk kepada panduan penggunaan bagi Portal ASSIST (ASSIST User Guide).

4.5 **Permohonan kit ujian** hanya dibenarkan **sekali sahaja bagi satu kod majikan.**

4.6 Penghantaran bekalan kit ujian boleh dibuat berdasarkan lokasi-lokasi yang ditentukan oleh majikan. Majikan perlu menentukan terlebih dahulu lokasi penghantaran serta bilangan kit yang perlu dihantar ke lokasi-lokasi yang berbeza.

4.7 **Kaedah pelaksanaan** program ini adalah seperti berikut.

4.7.1 Majikan membuat **pendaftaran** di Portal PSP. Majikan perlu **menggunakan alamat emel yang didaftarkan di Portal ASSIST PERKESO** untuk mempercepatkan proses pendaftaran.

4.7.2 Majikan **membuat permohonan** dan **menyemak maklumat majikan yang dipaparkan iaitu nama majikan, kod majikan dan jumlah pekerja**. Sekiranya jumlah pekerja tidak sama dengan jumlah pekerja sebenar, sila semak dan kemaskini senarai dan caruman pekerja di Portal ASSIST.

4.7.3 Majikan memasukkan **maklumat lokasi penghantaran** bekalan kit ujian.

4.7.4 Majikan menghantar pemohonan yang telah disemak.

4.7.5 Majikan menerima bekalan kit ujian dalam tempoh sepuluh (10) hari.

4.7.6 Majikan mengenalpasti klinik atau hospital untuk menjalankan ujian saringan.

4.7.7 Majikan menghubungi klinik untuk menyelaraskan tarikh, masa dan lokasi ujian saringan COVID-19 bersama klinik atau hospital.

4.7.8 Ujian saringan COVID-19 dijalankan dengan menggunakan kit ujian yang diterima oleh majikan.

4.7.9 Majikan membayar kos perkhidmatan kepada klinik atau hospital yang menjalankan saringan.

4.7.10 Klinik atau hospital mengeluarkan laporan ujian saringan COVID-19 kepada pekerja.

4.7.11 Majikan membuat semakan status penggunaan kit ujian di Portal PSP.

4.8 Rujuk carta alir di bawah untuk panduan.
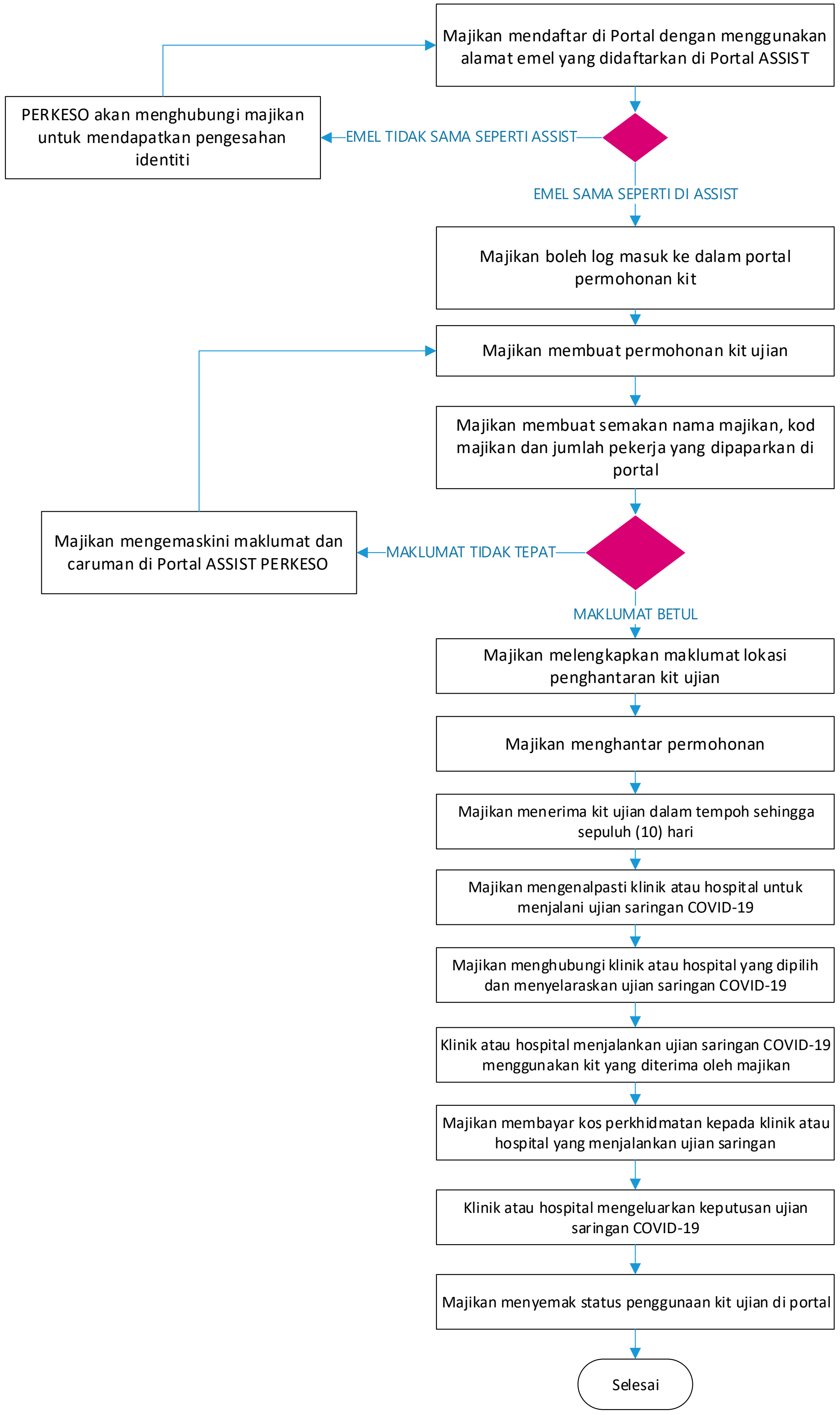
PROGRAM UJIAN SARINGAN COVID-19 DI BAWAH FASA PEMULIHAN (RUJUKAN MAJIKAN)